



John Marshall Elementary School

1201 East Broadway, Glendale, CA. 91205
(818) 242-6834 Fax: (818) 242-1761

Mrs. Juanita Shahijanjan, Principal

To the Parents and Guardians of Marshall Students:

At John Marshall Elementary, uniforms are mandatory per GUSD Board Policy 5132. Our student uniforms are navy blue shorts, pants, skirts or jumpers with plain red or white polo or t-shirts. Tops and pants should not bear graphics or logos of any kind, however, shirts with a John Marshall logo, if available, are also acceptable uniform pieces. Students should wear closed toed shoes suitable for physical education. Sandals, open toed, and light up shoes are not acceptable.

You may purchase uniform pieces at K-Mart, Target, JC Penny, Walmart, GoodWill, or other department stores.

Our school uniform guidelines are:

Shirts/Blouses/Polos	Plain, solid white or red, or Marshall Shirt
Turtleneck Shirts	Plain, solid white or red
Shorts	Navy, knee length, no short shorts
Pants	Navy, waist must fit, no baggy legs, sport/sweat pants, leggings, or jeans
Belts	Belts required with pants or shorts that have loops – No initial buckles
Skirts / Jumpers	Navy – leggings may be worn under skirts/jumpers only
Tights / Socks	Plain, solid navy or white
Sweater / Sweatshirt	Plain, solid navy cardigan sweater





John Marshall Elementary School
 1201 East Broadway, Glendale, CA. 91205
 (818)242-6834 Fax: (818)242-1761

Մարշալ տարրական դպրոցի աշակերտների ծնողներին և խնամակալներին՝

Ձեռն Մարշալ տարրական դպրոցում դպրոցական հագուստը պարտադիր է՝ GUSD-ի կրթական խորհրդի 5132 քաղաքականության համաձայն: Մեր աշակերտական համագրեւոյը ներառում է՝ մուգ կապույտ կիսատարտ, տարատ, կիսաշրջագեւոյ կամ ջամփերներ՝ կարմիր կամ սպիտակ փողո կամ կիսաթն շապիկներ: Եւայիկների և տարատների վրայ չեն կարող լինել ցանկացած տեսակի գրաֆիկաներ կամ լոգոներ, սակայն շապիկները, որոնց վրայ առկա է Ձեռն Մարշալ դպրոցի լոգոն, համարվում է ընդունելի: Աշակերտները պետք է փակ կոշիկներ հագնեն, որոնք հարմար կլինեն մարմանամարզության դասի համար: Բաց կոշիկներ չեն թույլատրվում:

Դպրոցական համագրեւոյ կարող եք ձեռք բերել հետևյալ խանութներից՝ K-Mart, Target, JC Penny, Walmart, GoodWill և այլն:

Մեր դպրոցական համագրեւոյի ցուցումներն են՝
 Եւայիկներ/լոգոներ/փողոներ - պարզ, սպիտակ կամ կարմիր կամ Մարշալ դպրոցի շապիկ
 Ուղղվող վզով շապիկներ - պարզ, սպիտակ կամ կարմիր
 Կիսատարտ - մուգ կապույտ, մինչև ծունկը հասնող, կարճ կիսատարտներ չեն թույլատրվում

Տարտ - մուգ կապույտ, գոտկատեղը գրկող, փողոներ չպետք է լայն լինեն, սպորտային տարտ, լեզիկներ կամ ջինս
 Գոտի - գոտի, որն անհրաժեշտ է տարտի կամ կիսատարտի համար և ունի հանգույց, անուշի տարտեր պարունակող ճարմանեղներ չեն թույլատրվում

Կիսաշրջագեւոյ/ջամփեր - մուգ կապույտ, լեզիկներ կարելի է հագնել միայն կիսաշրջագեւոյի/ջամփերի տակից
 Զուգագույլ/պա/գույլ/ա Սվիտեր/տար շապիկ - պարզ, մուգ կապույտ ժակետ

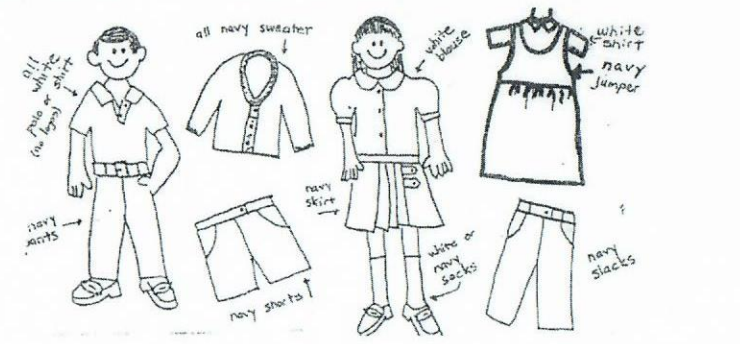

Juanita Shahigianian
 Principal



Escuela Primaria John Marshall
 1201 East Broadway, Glendale, CA 91205
 (818) 242-6834 Fax: (818) 242-1761

Estimados Padres y Tutores Legales de estudiantes de Marshall:

En la Escuela Primaria John Marshall, los uniformes son obligatorios basado en el Código de Vestir 5132 de la Junta de Educación del GUSD. Los uniformes de los estudiantes son shorts, pantalones, faldas o jumpers de color azul marino con camisetas polo de color blanco o rojo sólido. Las camisetas y los pantalones no deben tener gráficos o logotipos de ningún tipo, sin embargo, camisetas con el logo de John Marshall, si están disponibles, son piezas aceptables del uniforme. Los estudiantes deben usar zapatos cerrados que sean adecuados para educación física. Sandalias o zapatos abiertos no son aceptables. Usted puede comprar el uniforme en K-Mart, Target, JC Penny, Walmart, GoodWill u otras tiendas de departamento.

Nuestras guías para los uniformes escolares son:

Camisetas/Blusas/Polos	Color Blanco o Rojo Sólido o Camisa Marshall
Camisa Cuello Tortuga	Color Blanco o Rojo Sólido
Shorts	Color Azul marino, a la rodilla, no se permite shorts muy cortos
Pantalones	Color Azul marino, que les queden a la cintura, no se permiten pantalones demasiados amplios, ni de sudadera, ni de deportivo, ni leggings (mallas) o de mezclilla
Cinto	Se requiere que los pantalones que van con cintos o shorts tengan presillas sin iniciales
Faldas/Jumpers	Color Azul marino- las mallas se pueden usar debajo de las faldas/los jumpers solamente
Medias (tights)/Calcoctines	Color Blanco o Azul marino solido
Suéter/Camisa de Sudadera	Suéter de color azul marino solido

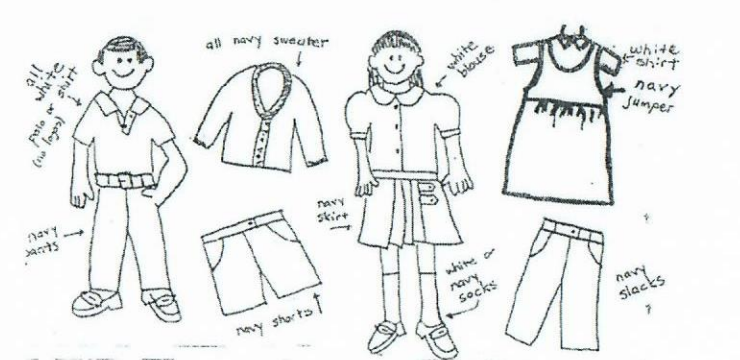

Juanita Shahigianian
 Principal